

PRESENTACIÓN GENERAL

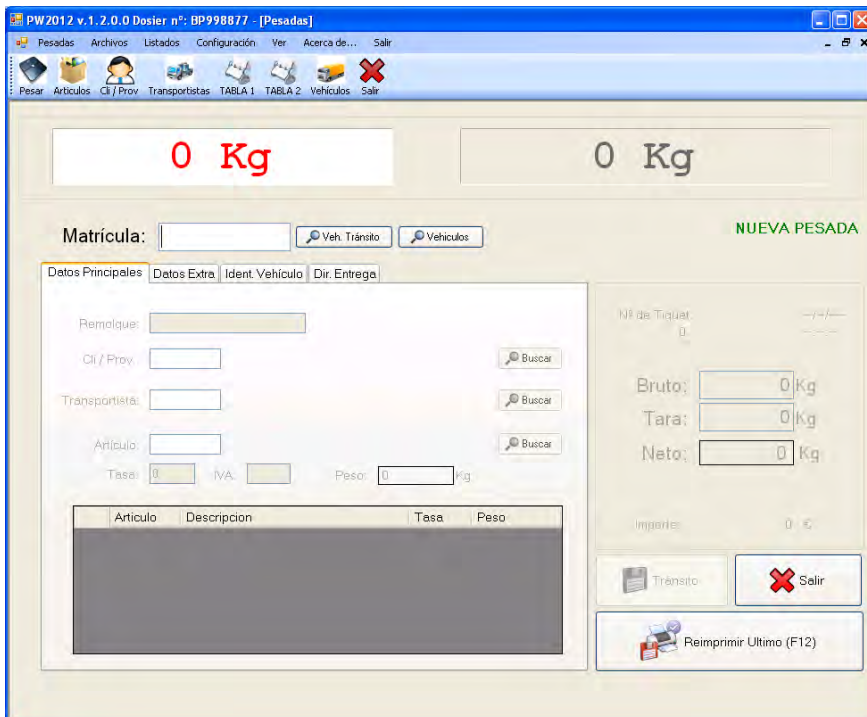

El programa PW2012 es un software diseñado por BACSA para el pesaje de vehículos que puede funcionar en ordenadores equipados con los sistemas operativos Windows XP Professional (32 bits) y Windows 7 Professional (32 bits).

El programa PW2012 es un software de índole general que le permite controlar las entradas y salidas de los vehículos que se pesan en la báscula y gestionar todos los elementos necesarios para ello.

Es un programa fácilmente integrable, ya que:

- Funciona con cualquiera de los equipos comercializados por BACSA.
- Es capaz de trabajar con las aplicaciones de gestión de las que ya disponga el cliente.

CONFIGURACIÓN

La licencia básica del software PWXP le permite la instalación del programa hasta un máximo de 5 programas conectados en red (ya sea local o Internet) y controlando un máximo de 1 báscula en total



PANTALLA PRINCIPAL

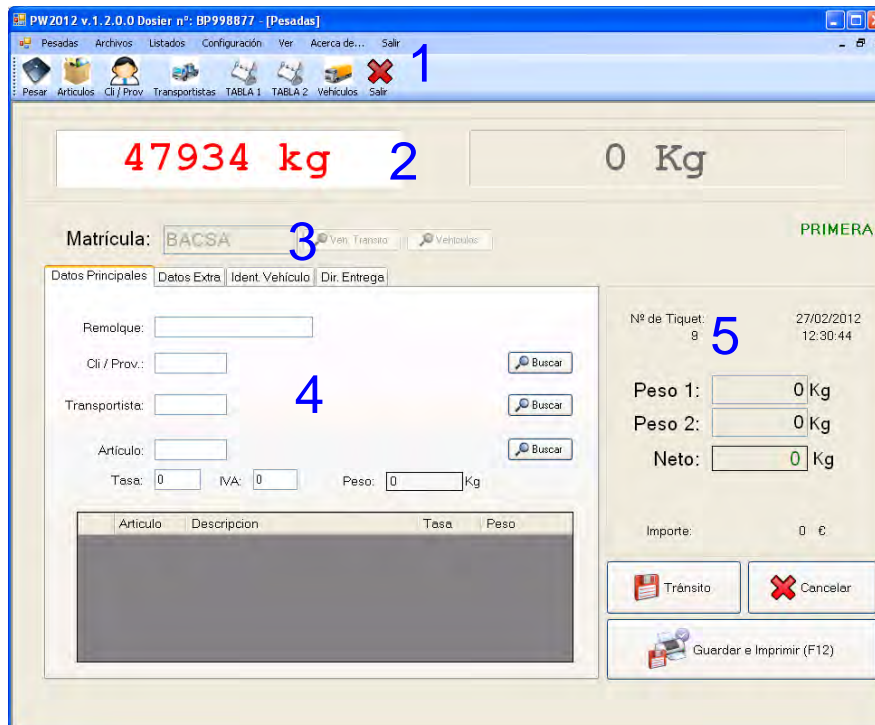

Dentro de la pantalla principal disponemos de los siguientes elementos que nos ayudarán a gestionar las pesadas:

1. Iconos para la gestión de los diferentes ficheros
2. Pantalla donde se refleja el peso de la báscula.
3. Introducción de la matrícula del vehículo.
4. Introducción de los datos referentes al vehículo (cliente, transportista, proveedor, etc.).
5. Peso Bruto, Tara y Neto del Vehículo.

PARAMETRIZAJE DE LOS FICHEROS

En el programa disponemos de cuatro iconos para la gestión de altas y bajas de las diferentes bases de datos de artículos, de clientes, de proveedores y de transportistas.

Estas bases de datos disponen de los siguientes campos:

- **Artículos:** Código, Descripción, Tasa x Tn, UNE y Logotipo.
- **Clientes:** Código, Nombre, NIF, Dirección, Población, CP y Provincia.
- **Proveedores:** Código, Nombre, NIF, Dirección, Población, CP y Provincia.
- **Transportistas:** Código, Nombre, Denominación Social, Dirección, CP, Población y Provincia.

Con estas bases de datos podemos vincular los artículos o los vehículos con las de más bases de datos. También podemos realizar una vinculación total, es decir asignar un vehículo a un cliente/proveedor, a un transportista y a un artículo.

Se dispone además de 2 bases de datos configurables para poder introducir los elementos que más interesen a los usuarios. Estas bases disponen los campos siguientes: Código, Nombre, Texto1, Texto2 y Texto3.

EJEMPLO DE ALBARÁN

BASCULAS Y ARCAS CATALUNYA, S.A.

Talleres 2, Nave 1
08130 – Sta. Perpetua de Mogoda
BARCELONA

Matricula : 4587 BBC
Remolque : R4596JU

Fecha : 14/01/2004 BRUTO: 48000 Kg
Hora entrada : 14:25 TARA: 10460 Kg
Hora salida : 15:48 NETO: 37540 Kg

Código Artículo: 14587-AB
Nombre Artículo: Semillas pasteurizadas clase B

Código Cliente/Proveedor: C0005
Nombre: Frutas del Mediterraneo
Dirección: C/Nueva 25
C.P.: 04003 Población: Almeria Provincia: Almeria

Código Transportista: 14896-T
Nombre: Transportes Julian
Dirección: C/Vieja 45
C.P.: 08913 Población: Badalona Provincia: Barcelona

ORIGEN MERCANCIA: ALMERIA (ESPAÑA)
DESTINO MERCANCIA: NIZA (FRANCIA)

EJEMPLO DE LISTADO

LISTADO DE ALBARANES POR FECHA, CLIENTE Y MATRÍCULA										FECHA DE IMPRESIÓN 03/11/2004	
ALBARAN	MATRÍCULA	CORREGO-CLIENTE	NOMBRE CLIENTE	PESO NETO	ENTRA	TASA IVA	SUETIDA	TOTAL	FECHA	ARTICULO	
1	BACSA	1	PRUEBA	3.900,00	Salida	0,00	0,00	0,00	20040405	2	
2	bl	1	PRUEBA	185.137,00	Entrada	0,00	0,00	0,00	20040405	1	
3	Q	1	PRUEBA	60.500,00	Entrada	0,00	0,00	0,00	20040405	1	
4	NIKO	1	PRUEBA	53.680,00	Salida	0,00	0,00	0,00	20040405	1	
128	asafad	1	PRUEBA	8.800,00	Salida	10,00	0,00	0,00	20040628	1	
132	0000000	1	PROVEEDORE	34.500,00	Entrada	0,00	0,00	0,00	20041015	1	
134	0000000	2	PRUEBA	4.800,00	Entrada	25,00	0,00	0,00	20041015	1	
1.011	99999	1	PRUEBA	8.537,00	Entrada	0,00	0,00	0,00	2004204	1	
1.010	bl214	1	PRUEBA	890,00	Entrada	0,00	0,00	0,00	2004204	1	
1.010	bl214	1	PRUEBA	8.870,00	Entrada	0,00	0,00	0,00	2004204	1	
1.020	ad	1	PRUEBA	1.890,00	Entrada	0,00	0,00	0,00	2004204	1	
1.021	ad	1	PRUEBA	1.890,00	Entrada	0,00	0,00	0,00	2004204	1	
1.022	ad	1	PRUEBA	2.890,00	Entrada	0,00	0,00	0,00	2004204	1	
1.023	bl	1	PRUEBA	1.110,00	Salida	0,00	0,00	0,00	2004204	1	
1.024	bl214	1	PRUEBA	1.890,00	Entrada	0,00	0,00	0,00	2004204	1	
1.025	bl215	1	PRUEBA	3.800,00	Salida	0,00	0,00	0,00	2004204	1	
1.026	man	1	PRUEBA	50.000,00	Entrada	0,00	0,00	0,00	2004204	1	
1.027	aa	1	PRUEBA	5.110,00	Entrada	0,00	0,00	0,00	2004204	1	
1.028	bb	1	PRUEBA	1.890,00	Entrada	0,00	0,00	0,00	2004204	1	
1.029	bb	1	PRUEBA	290,00	Entrada	0,00	0,00	0,00	2004204	1	
1.030	ff	1	PRUEBA	28.890,00	Entrada	0,00	0,00	0,00	2004204	1	
1.031	bl	1	PRUEBA	2.330,00	Entrada	0,00	0,00	0,00	2004204	1	
1.032	bl215	1	PRUEBA	220,00	Entrada	0,00	0,00	0,00	2004204	1	
1.033	bl215	1	PRUEBA	890,00	Entrada	0,00	0,00	0,00	2004204	1	
1.034	bl215	1	PRUEBA	8.478,00	Salida	0,00	0,00	0,00	2004204	1	
1.035	bl215	1	PRUEBA	8.480,00	Salida	0,00	0,00	0,00	2004204	1	
1.036	bl215	1	PRUEBA	8.800,00	Entrada	0,00	0,00	0,00	2004204	1	
1.037	bl214	1	PRUEBA	3.770,00	Salida	0,00	0,00	0,00	2004204	1	
1.038	bl215	1	PRUEBA	3.770,00	Salida	0,00	0,00	0,00	2004204	1	
1.039	bl215	1	PRUEBA	3.770,00	Salida	0,00	0,00	0,00	2004204	1	
1.040	A.A.A.	1	PROVEEDORE	14.238,00	Entrada	0,00	0,00	0,00	20040505	1	
1.052	ajkshadflkjh	1	PRUEBA	8.800,00	Salida	10,00	0,00	0,00	20040628	1	
1.053	afkshadflkjh	1	PRUEBA	12.000,00	Entrada	10,00	0,00	0,00	20040628	1	
1.054	flkshadflkjh	2	PRUEBA	14.000,00	Salida	25,00	0,00	0,00	20040628	1	
1.055	asdfklkas	1	PRUEBA	13.000,00	Entrada	10,00	0,00	0,00	20040628	1	
1.056	lkasjfla	1	PRUEBA	28.000,00	Entrada	10,00	0,00	0,00	20040628	1	
1.057	lkasjfla	1	PRUEBA	14.000,00	Entrada	10,00	0,00	0,00	20040628	1	
1.058	lkasjfla	1	PRUEBA	48.000,00	Salida	10,00	0,00	0,00	20040628	1	
1.059	lkasjfla	1	PRUEBA	12.000,00	Salida	10,00	0,00	0,00	20040628	1	